

PLANTA BAIXA
ESC. 1/100
ÁREA DE CONSTRUÇÃO = 763,75 m²

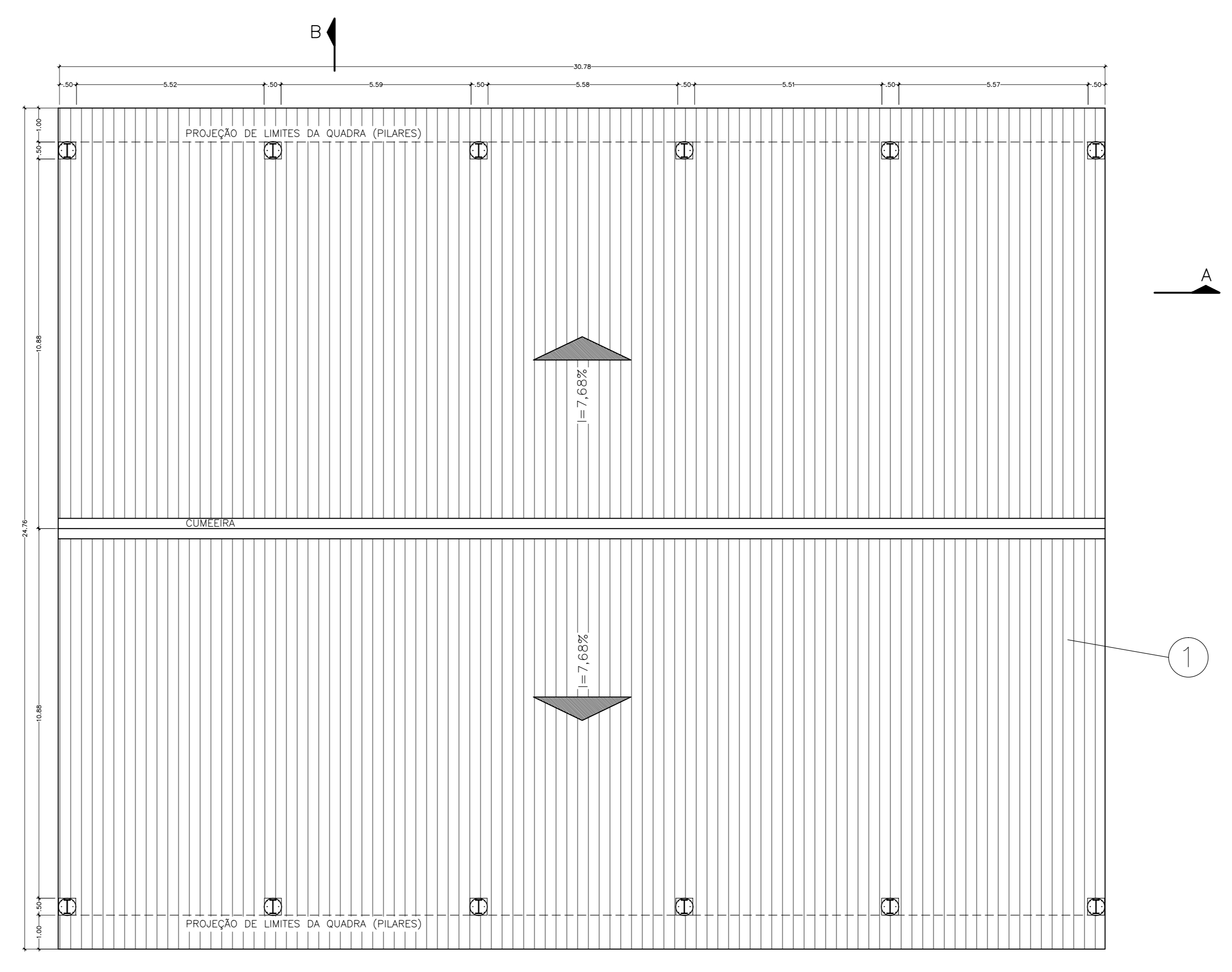

PLANTA BAIXA DE COBERTURA
ESC. 1/100

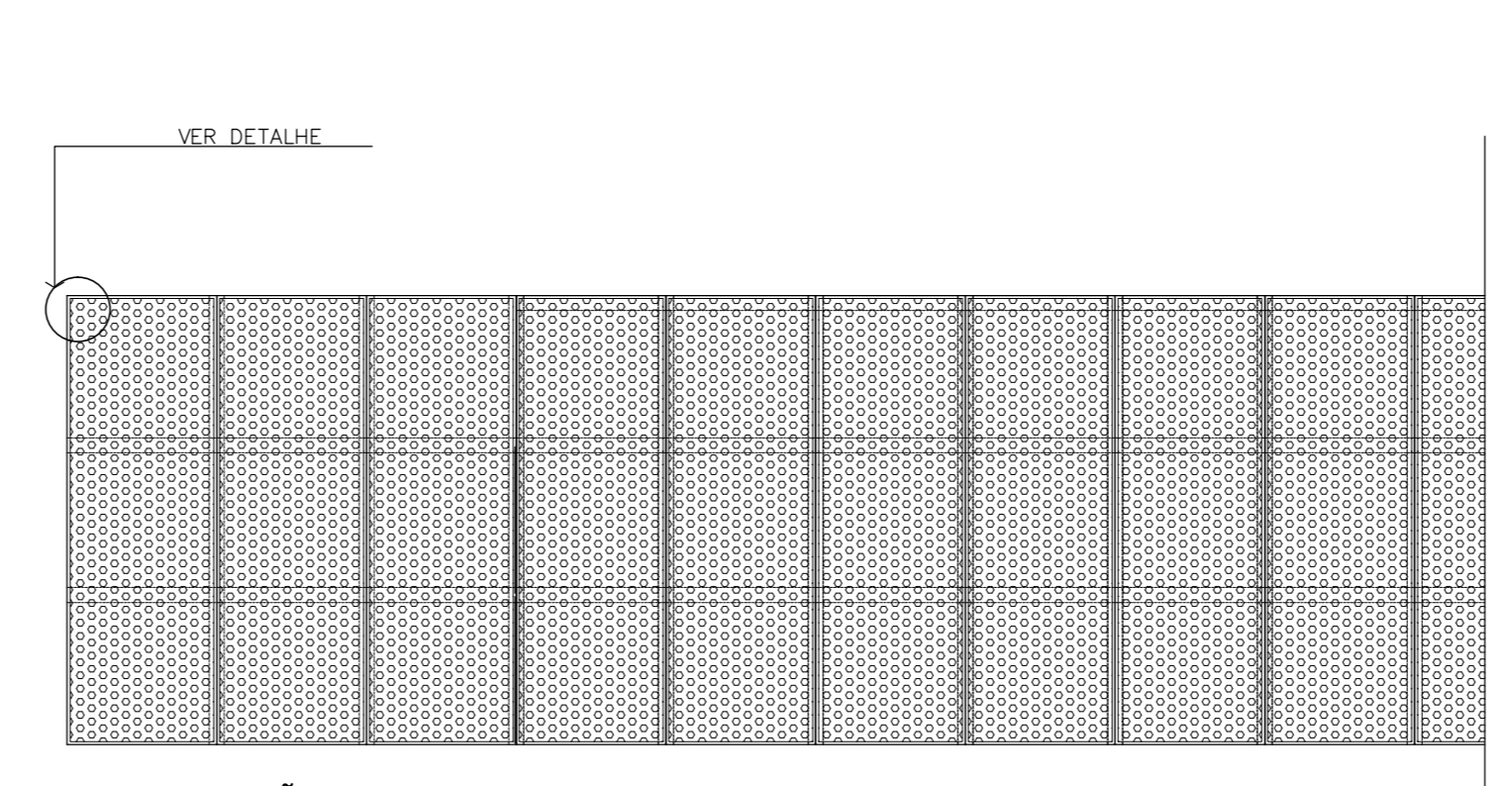

VISTA DA PAGINAÇÃO DOS FECHAMENTOS VERTICAIS DAS FACHADAS
ESCALA 1/50

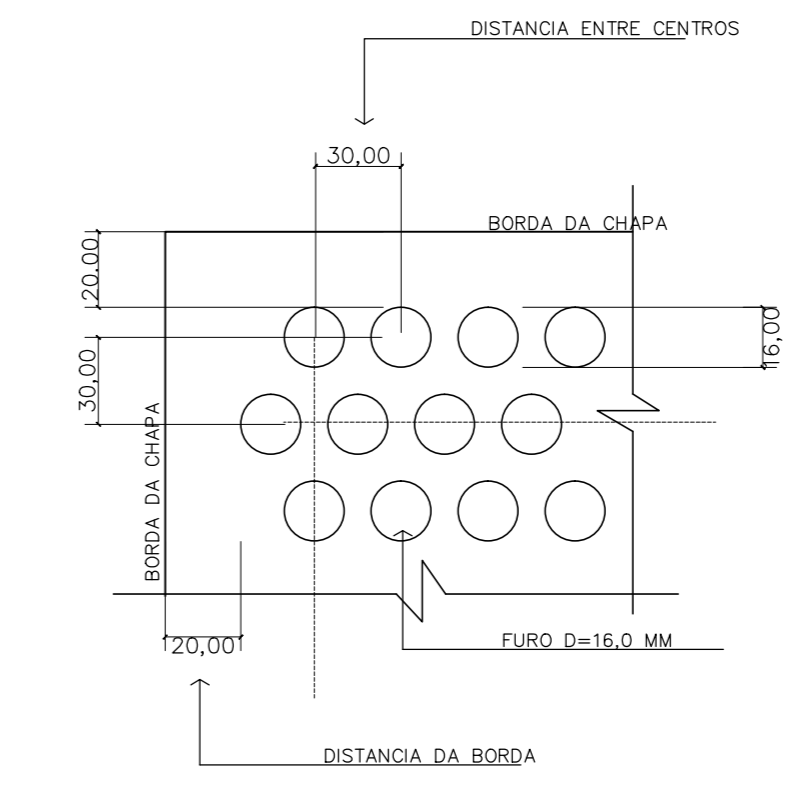

DETALHE CHAPA PERFORADA
ESC. 1/20
(COTAS EM MILÍMETROS)

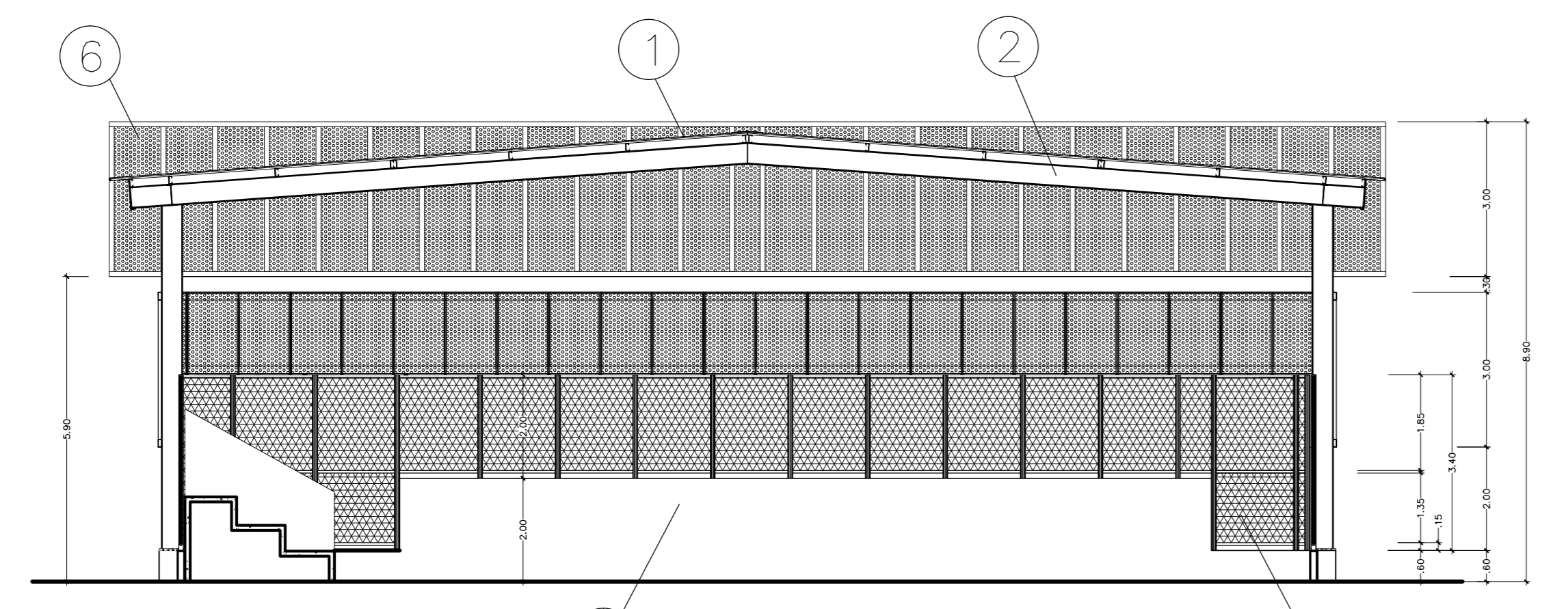

CORTE BB
ESC. 1/100

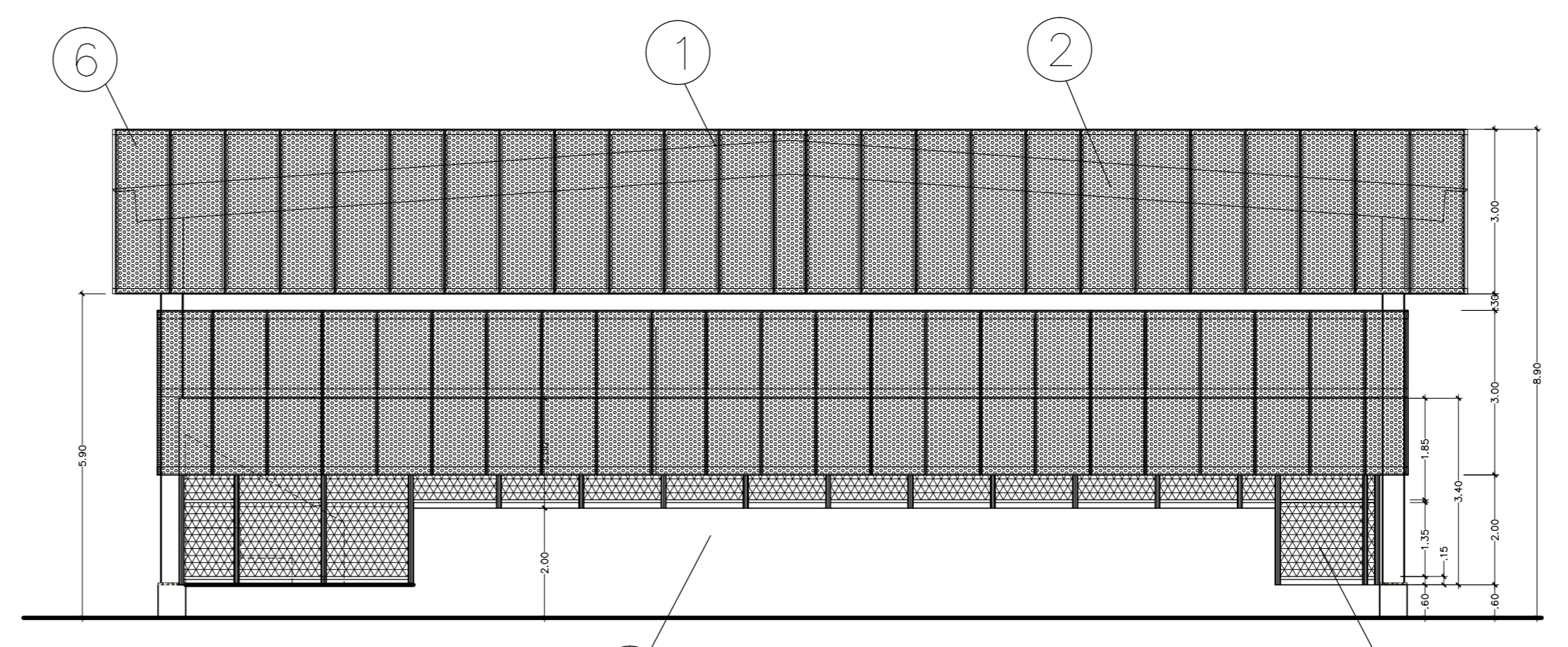

FACHADA 02
ESC. 1/100

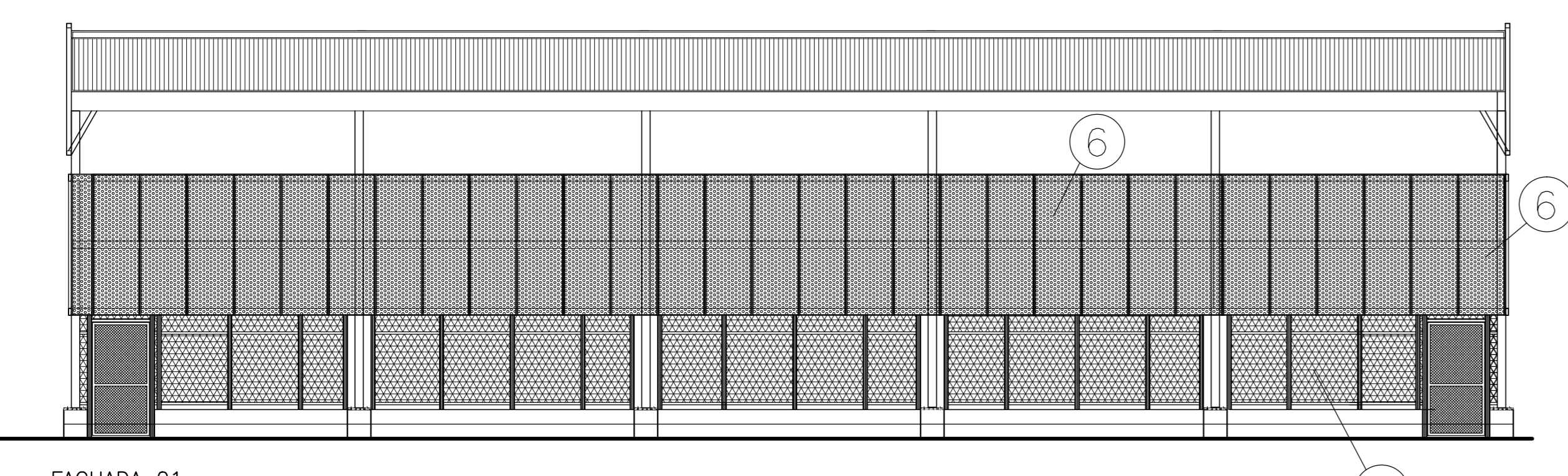

FACHADA 01
ESC. 1/100

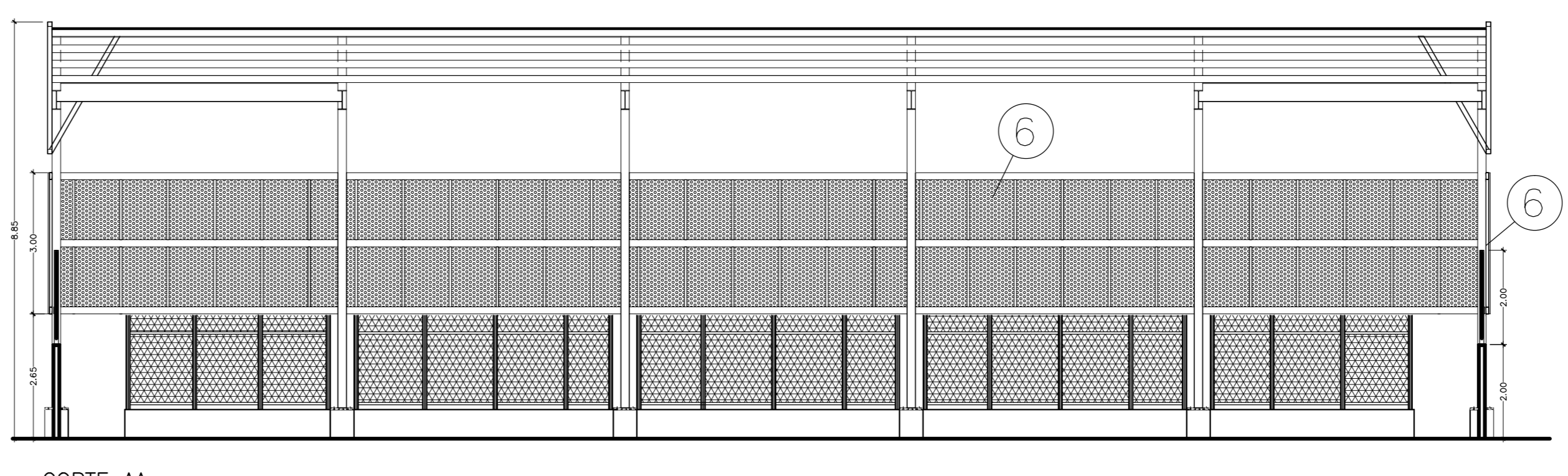

CORTE AA
ESC. 1/100

LEGENDA DE ESPECIFICAÇÕES

1	COBERTURA EM TELHA TERMOACÚSTICA TIPO TELHA/POLIURETANO/TELHA EM AÇO GALVANIZADO TRAPEZOIDAL 40, E=0,43mm, PINTURA FACE SUPERIOR E INFERIOR COR BRANCA, INCLUSIVE ACESSÓRIOS DE FIXAÇÃO, NÚCLEO EM POLIURETANO (MEDIÇÃO CONTRAÍDA), E=30mm, REFERÊNCIA SANTO ANDRÉ, PANISSÓ, OU METFORM.
2	FIBRA "M" ESTRUTURAL 410,00mm x 530mm VER PROJETO ESTRUTURAL
3	CRÁMGA RETIFICADA, ACABAMENTO BRILHANTE, DIM. 32x44cm, REFERÊNCIA DE COR OVIDO FURO BRANCO (BRANCOSES OU EQUIVALENTE), ASSESTADO COM ARGAMASSA DE CIMENTO COLANTE, INCLUSIVE REJANTAMENTO COM REJANTE BRANCO.
4	ALAMBRADO C/ TEIA LOSANGULAR DE ARAME FIO 12 MALHA 2" REVESTIDO EM PVC COM TUBO DE FERRO GALVANIZADO VERTICAL DE 2" 1/2" E HORIZONTAL DE 1" INCLUSIVE PORTÃO, PINTADOS COM ESMALTE SOBRE FUNDO ANTICORROSIVO
5	CHAPA GALVANIZADA ESPESURA 1,95mm + FUNDO SINTÉTICO + PINTURA ESMALTE SINTÉTICO NA COR ONZA CLARO, REF. SUVINIL, CORAL OU SIMILAR
6	CHAPA FURADA GALVANIZADA COM FURO REDONDO, PADRÃO DE FUROS ALTERNADOS D=16,00mm, ESPESURA DE CHAPA 2,20mm x 3,30mm (VER DETALHE BRANCHA 02/02) + FUNDO SINTÉTICO + PINTURA ESMALTE SINTÉTICO NA COR BRANCO NEVE, REF. SUVINIL, CORAL OU SIMILAR

Nº	DESCRIÇÃO	RESP.	DATA
05			
04			
03			
02			
01			

REVISÃO

SEDU GERÊNCIA DE REDE FÍSICA ESCOLAR
EDEFM CATHARINA CHEQUER
CONSTRUÇÃO DE QUADRA POLIESPORTIVA

PRONOME: QUADRA POLIESPORTIVA	PROJETO: ARQUITETÔNICO
SECRETÁRIO ESTADUAL: HAROLDO CORRÊA BOCHA	ESCALA: UNIDADE METRO
GERENTE DA GEREL: EDUARDO DE MELLO TRISTÃO COSTA	INDICADA: VESTIR
COORDENADOR GERAL: EDSON DE OLIVEIRA PIRES	CREA: 64866/D-MG
AUTOR PROJETO: WILSON RODRIGUES GONÇALVES	CAU-ES: A 24721-9
CO-AUTOR PROJETO:	CAU-ES: VESTIR
RESPONSÁVEL TÉCNICO:	CREA: VESTIR
ARQUIVO: LSVIV14-01-AQ-QE.dwg	DESENHO: RAFAEL

REFERÊNCIA:
 PLANTA BAIXA, COBERTURA,
 CORTES E FACHADAS

01
 01

ORÇAMENTO: AD	OBSERVAÇÕES:	DATA: JUN/2018	VERSO:	REVISÃO:
---------------	--------------	----------------	--------	----------